



REGLAMENTO GRANADELLA TRAIL 2026

Los próximos días 31 de enero y 1 de febrero de 2026 se celebrará la XII edición del Granadella Trail para corredores, y además habrá carreras para niños desde la categoría de barrufets hasta sub 14 años (13 años cumplidos en 2026). La salida y la llegada tendrán lugar en el *Parque Pinosol de Xàbia (Alicante).

Los participantes podrán recoger los dorsales en el Parque Pinosol, el viernes 30 de enero de 17:00 a 18:30h y el sábado 31 a partir de las 7:30 hasta las 13:30 h y por la tarde desde las 15:30 hasta las 18:30, o el domingo 1 de febrero desde de 7:00 h hasta 30 minutos antes de la salida.

Las pruebas se realizarán durante el sábado 31 de enero y domingo 1 de febrero de 2026 y serán las siguientes:

Sábado 31 de enero de 2026:

.- Sprint Trail 14km 650+ a las 09.30 horas,circular con salida desde el parque Pinosol. Podrán participar corredores federados y no federados (mismo recorrido que en 2025)

[Wikiloc | Ruta Granadella Trail Costa Blanca 2025 - sprint-trail 14Km, sábado 01.02.2025](#)

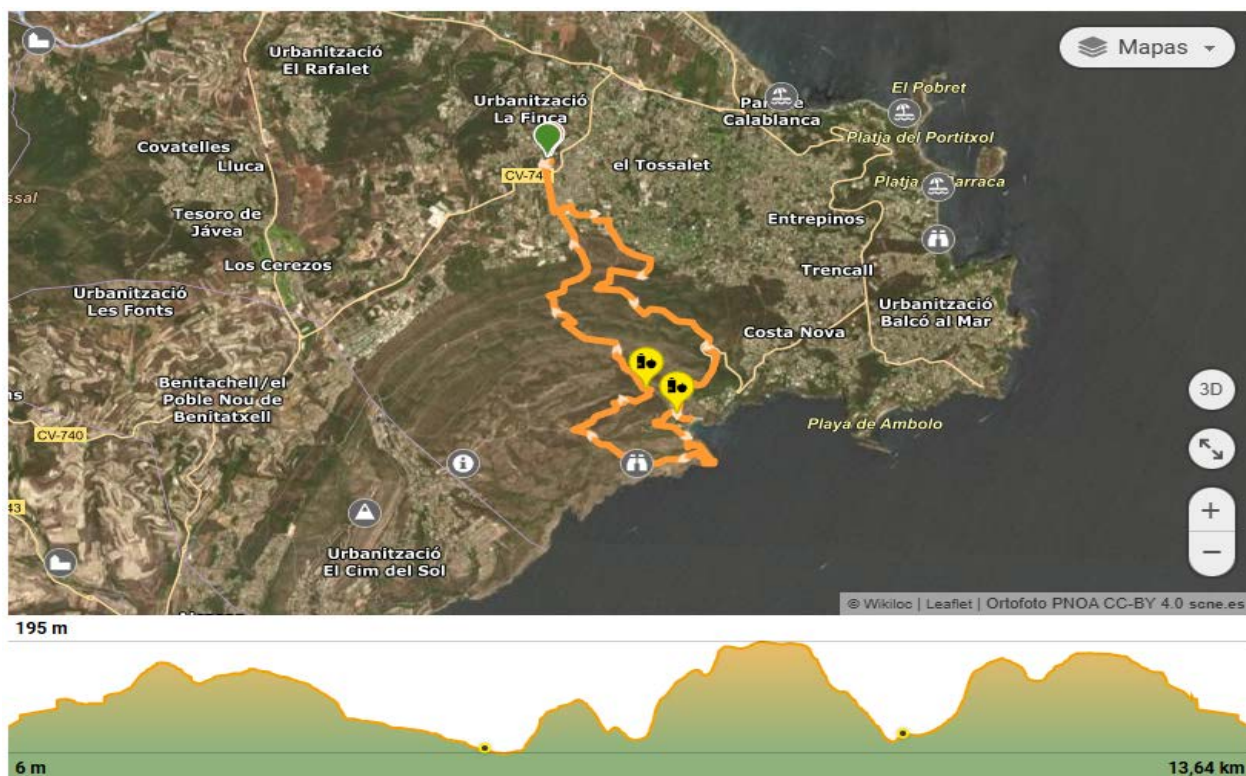

- Minitrail (prueba de menores) a partir de las 16.00 horas en el entorno del Parque Pinosol

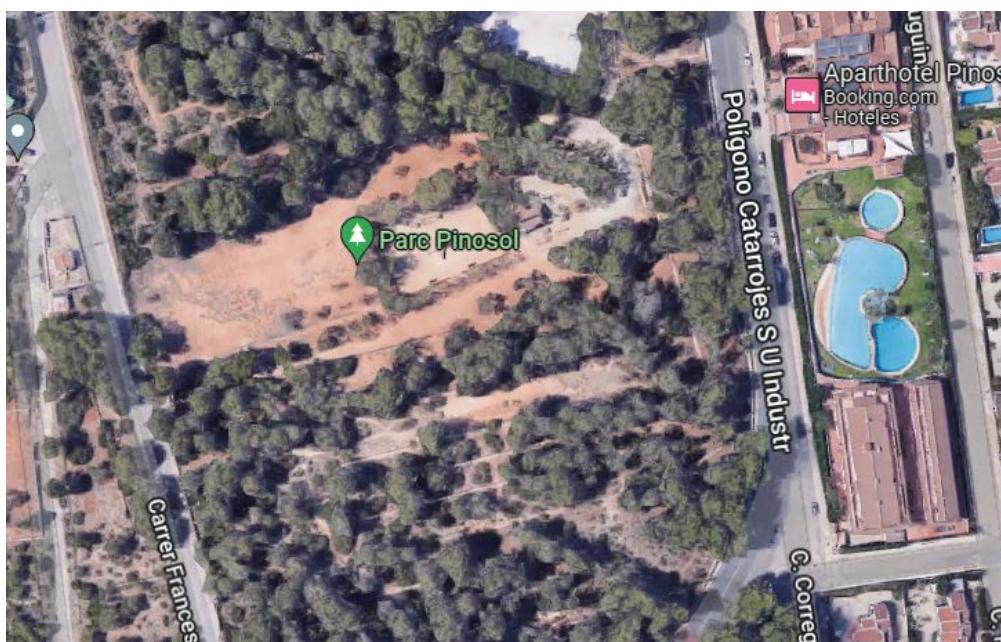

Domingo 1 de febrero de 2026:

- Short Trail 5,5 km 220+ a las 09.00 horas, lineal con salida desde la Cala Granadella. Podrán participar corredores federados o no a partir de la categoría juvenil (cumplir 15 años en 2026). Todos los participantes deberán retirar el dorsal con suficiente antelación en Pinosol y dirigirse con sus propios medios hasta la salida desde la Cala Granadella.

[Wikiloc | Ruta Granadella Trail 5,5 Km \(2026\). lineal salida desde la cala Granadella y llegada en Parque de Pinosol](#)

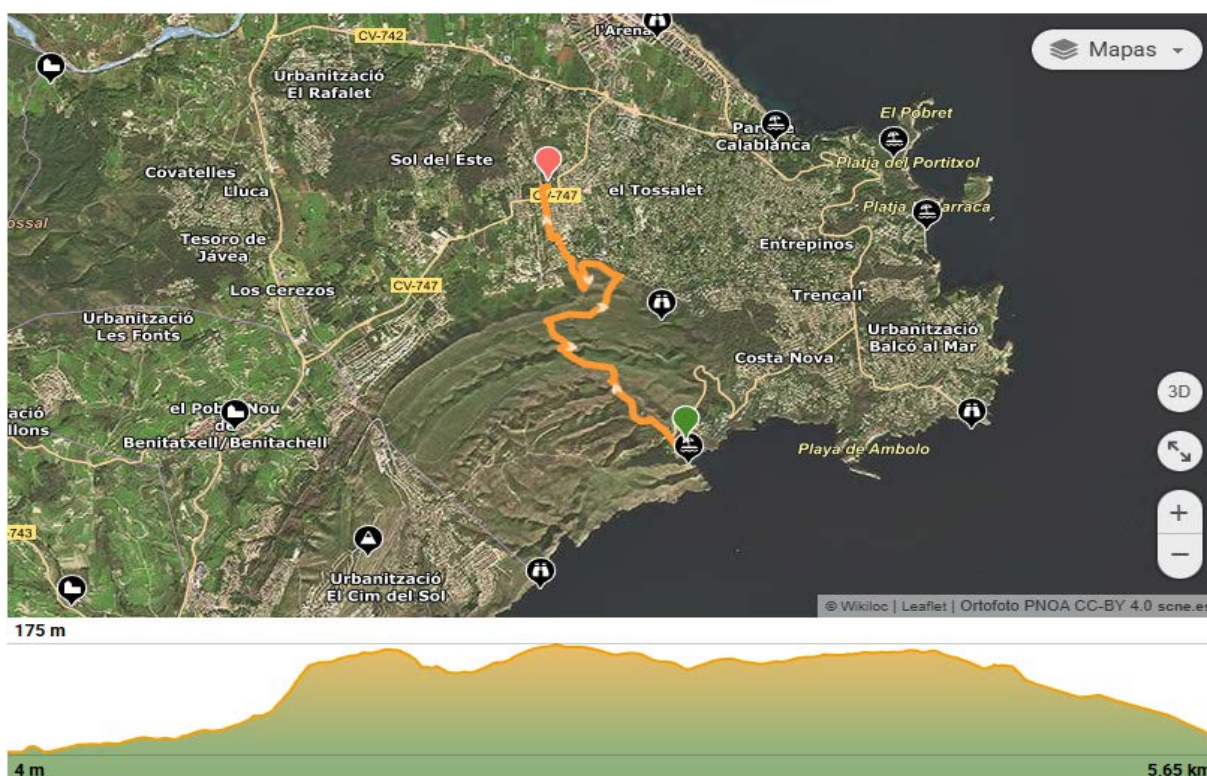

.- Media Maratón 21 km 1025+ a las 9:00 horas, circular con salida desde el parque Pinosol. Podrán participar tanto corredores federados como no federados (mismo recorrido que en 2025)

[Wikiloc | Ruta Granadella Trail 2025 - 21 km +1025m, domingo 02.02.2025 - 1ª Prueba Liga CxM FEMECCV](#)

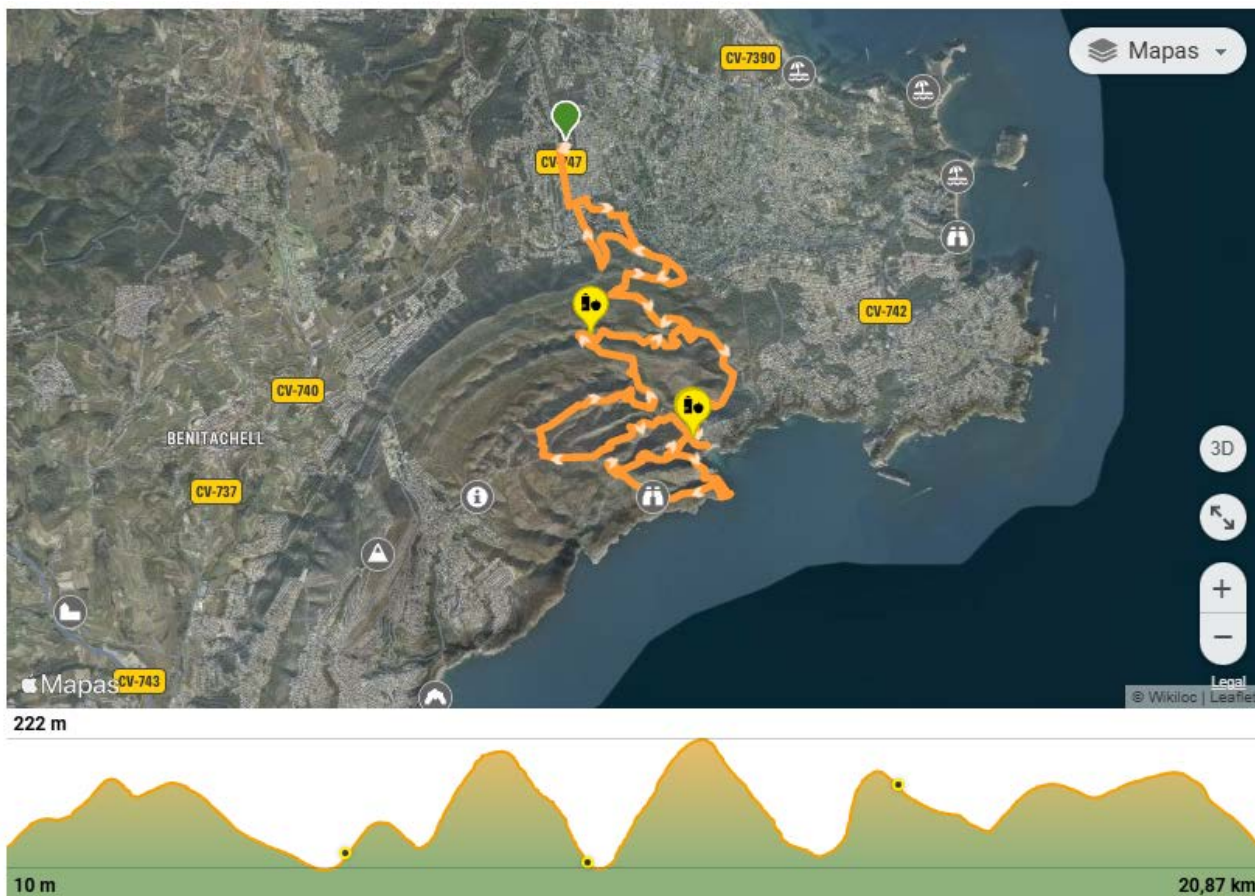

1. REGLAMENTO

1. El reglamento de esta competición se basa en el reglamento oficial de carreras por montaña de la FEMECCV. Todo lo no contemplado en los puntos siguientes puede regirse por este reglamento.

1.1. Para completar el itinerario hay un tiempo máximo de 90 minutos para el Short Trail 5,5 km, 180 minutos para el Sprint Trail 14km y de 240 minutos para el medio maratón 21k. Además, se establecen los controles de paso. Todo aquel que llegue en un tiempo superior será descalificado.

1.2. En la carrera 5,5k habrá 1 avituallamiento, en el Sprint Trail habrá 2 avituallamientos y durante la prueba del 21k habrá 3 avituallamientos, más un avituallamiento final a la llegada para todos. **No obstante, no se facilitarán vasos ni botellas en los avituallamientos, cada participante tendrá que llevar consigo botellas o recipientes que podrán rellenar en cada avituallamiento.** Las pruebas de minitrail únicamente tendrán el avituallamiento de meta. El itinerario de todas las pruebas estará señalizado con cinta.

1.3. Es una prueba a pie por montaña de dificultad alta, transcurre por zonas técnicas, senderos, pistas, caminos de tierra y en menor medida caminos asfaltados. Al ser una prueba de media distancia y con desniveles importantes, es imprescindible una buena preparación física y psíquica y una gran capacidad de autonomía personal para finalizar el recorrido. La organización advierte que un esfuerzo tan grande como este puede provocar riesgos graves para la salud.

1.4. El mal tiempo no será obstáculo para la realización de la prueba, si bien la organización se reserva el derecho de acortar el recorrido o suspender en caso de condiciones extremas que puedan hacer peligrar la integridad de los participantes.

1.5 No se permite la participación a menores de edad en las pruebas Media Maratón (21 km), y Sprint Trail (14 km). En la Modalidad Short Trail (5,5 km) podrán participar atletas a partir de 15 años cumplidos durante el año de la prueba.

1.6. Si un participante abandona la prueba durante su transcurso, deberá avisar al control más cercano o los componentes que hacen de escoba.

1.7. Será motivo de penalización o de descalificación:

1. No pasar por todos los controles.
2. Recibir ayuda externa fuera de los puntos de avituallamiento.
3. No realizar la totalidad del recorrido a pie por el lugar marcado por la organización.
4. Ensuciar o degradar el itinerario.
5. No llevar el dorsal en la parte delantera de la camiseta o modificarlo.
6. No prestar auxilio a cualquier participante que lo necesite.
7. No llegar a los controles de paso dentro del tiempo máximo previsto por la organización.
8. Otros casos previstos en el reglamento de competición de la FEMECCV

1.8. Los participantes en las carreras para niños deberán presentar una autorización firmada por los padres, madres o tutores para realizar la prueba. LA AUTORIZACIÓN FIRMADA DEBE PRESENTARSE EN LA SALIDA DE LA CARRERA.

1.9. Es responsabilidad de los participantes y de sus padres, madres o tutores (en el caso de los participantes menores de edad), el llevar el equipamiento adecuado para la carrera. También es responsabilidad de los anteriores, el haber obtenido los conocimientos teóricos y prácticos necesarios para poder participar en las carreras.

1.10. La organización limita a 1250 el número de participantes, 200 participantes para la modalidad Short Trail 5,5 km, 625 participantes para la prueba de 14 km y 425 participantes para la prueba de 21km por motivos de seguridad y respeto al medio natural en que se celebra la prueba.

2. INSCRIPCIÓN Y PAGO

2.1. Una vez agotadas las inscripciones disponibles, se confeccionará una lista de espera para cubrir posibles bajas y se realizará a través de la página web de mychip (www.mychip.es) a partir del 27 de noviembre de 2025 a las 10.00 horas.

2.2. Se establecen los precios de inscripción para las diferentes pruebas:

Sprint Trail 14 km para todos los participantes 25€

Minitrail: Gratuito para todos los participantes (inscripción imprescindible)

Media Maratón 21 km para todos los participantes 28€

Short Trail 5,5 km para todos los participantes 20€

2.3. La inscripción da derecho a:

1. Hacer uso de todos los avituallamientos de la carrera.
2. Una bolsa del corredor con regalos: **Mochila de trail** ó camiseta unisex de manga larga y **taza GT26**. Por 7€ más se podrán adquirir la mochila de trail y la camiseta (todo ello durante la inscripción en www.mychip.com)
3. Asistencia sanitaria durante el transcurso y al finalizar la prueba.
4. El transporte hasta la llegada de los participantes que abandonan.
5. Servicio de duchas al finalizar la prueba

2.4 Cancelación y Devoluciones

En caso de que la prueba se deba cancelar por cuestiones meteorológicas o por restricciones tanto municipales como autonómicas o estatales se procederá a la devolución de la inscripción excepto 3 € por gastos de gestión, salvo que dicha cancelación tenga lugar a menos de 48 horas de la celebración de la prueba, en cuyo caso se procederá a la devolución del 50% de la inscripción.

Asimismo, en caso de cancelación por parte del participante que tenga lugar con anterioridad al día 15 de enero de 2026, se procederá a la devolución de la inscripción con un cargo de 3 € de gastos de gestión, a partir del 16 de enero no se procederá a realizar ninguna devolución.

No se aceptarán cambios de dorsal de ningún tipo, creándose en una lista de espera al efecto de ocupar las plazas que queden disponibles tras las cancelaciones.

3. CATEGORÍAS.

3.1 Media Maratón 21 Km y Sprint Trail 14 Km

Los participantes **masculinos y femeninos**, se dividen en las siguientes categorías:

Absoluta (3 primer@s en llegar a meta independientemente de su edad)

Promesa/Sub 23 (hasta cumplir 22 años durante el año de la prueba)

Senior (de 23 a 34 años cumplidos durante el año de la prueba)

Máster 35 (de 35 a 44 años cumplidos durante el año de la prueba)

Máster 45 (de 45 a 54 años cumplidos durante el año de la prueba)

Máster 55 (de 55 años en adelante cumplidos durante el año de la prueba)

Locales (todos / as los / las participantes que sean socios del C.E. LLEBEIG XABIA)

3.2 Short Trail 5,5 Km

Los participantes **masculinos y femeninos**, se dividen en las siguientes categorías:

Absoluta (3 primer@s en llegar a meta independientemente de su edad)

Juvenil (14 y 15 años cumplidos durante el año de la prueba)

Cadete (16 y 17 años cumplidos durante el año de la prueba)

Locales (todos / as los / las participantes que sean socios del C.E. LLEBEIG XABIA)

3.3 **Minitrail** (circuito cerrado dentro del parque Pinosol) Inscripción online y autorización IMPRESCINDIBLE para poder participar.

Los participantes masculinos y femeninos, se dividen en las siguientes categorías:

Categoría Sub 14 **INFANTIL**

Categoría Sub 12 **ALEVÍN**

Categoría Sub 10 **BENJAMÍN**

Categoría Sub 8 **PREBENJAMÍN**

Categoría **BARRUFET**

4. TROFEOS

Se entregarán trofeos por parte de la organización del Granadella Trail para las 3 primeras y 3 primeros de las categorías establecidas en el punto anterior. Los trofeos no serán acumulables, máximo un trofeo por participante.

La entrega de trofeos comenzará a las 12.30 horas el sábado y a las 13.15 horas el domingo.

5. DORSALES

Viernes 30 de enero de 2026: de 17.00 a 18.30 en Parque Pinosol (carpas próximas al arco de salida/meta)

Sábado 31 de enero de 2026: de 7.30 a 13.30 y de 15.30 horas a 18.30 horas en el Parque Pinosol todos los dorsales para todas las pruebas.

Domingo 1 de febrero de 2025: desde las 7:00 horas hasta 30 minutos antes del comienzo de cada prueba en el Parque Pinosol.

6. RECLAMACIONES

Un atleta, o en su nombre un delegado acreditado, podrá realizar una reclamación verbal al Juez Arbitro, no más tarde de 30 minutos después de comunicarse oficialmente los resultados.

Si éste la desestima se podrá recurrir por escrito, acompañado de un depósito de 100 €, al Jurado de Apelación. Si no existe Jurado de Apelación prevalece la decisión del Juez Árbitro.

7. PROTECCIÓN DE DATOS

Los participantes dan su consentimiento para que la organización de la prueba trate automáticamente y con finalidad únicamente deportiva o promocionar sus datos de carácter personal.

De acuerdo con lo dispuesto en la Ley Orgánica 15/1995 de Protección de Datos de carácter personal, el participante puede ejercer su derecho de acceso, rectificación, cancelación y oposición mediante el envío de un correo electrónico a la dirección callebeig@gmail.com

Asimismo, los inscritos ceden de manera expresa a la organización el derecho de reproducir el nombre, apellidos, categoría y resultado obtenido.

8. DERECHOS DE IMAGEN.

De acuerdo con los intereses promocionales de la "Granadella Trail" (reproducción de fotografías y vídeos de la prueba, publicación de las listas de clasificación, etc.), mediante cualquier dispositivo o medio (internet, publicidad, prensa, etc.) y sin límite temporal, los inscritos ceden a la organización los derechos de reproducción sobre el nombre, apellidos, la clasificación y la imagen. Todos los participantes deberán aceptar íntegramente este reglamento.

Teléfono del responsable de seguridad para los participantes en caso de incidente:
Josemi 622 01 57 31

9. MATERIAL OBLIGATORIO.

No será necesario ningún material obligatorio pero no habrá vasos en los avituallamientos, es recomendable llevar un vaso o bidón.

En caso de mal tiempo y bajas temperaturas será obligatorio un cortavientos con capucha (se comunicará en la información para el participante que se suele enviar por correo 48h antes del inicio de la primera prueba).